

CAMPING LE BOIS JOLI *** - 73130 Saint Martin sur La Chambre -



: 09-66-97-21-28



: 07-49-23-11-22



Petit guide pratique de la Location Touristique " Camping*** Le Bois Joli "

Chers campeurs,

Toutes nos locations en un clin d'œil sur ce document : il n'y a plus qu'à choisir !
Tous les tarifs vous sont expliqués en détail.

Pour réserver, après vous être renseigné des disponibilités, il vous suffit de nous renvoyer le contrat, en page 16 (dûment rempli) signé avec un chèque d'arrhes de 75€ afin que la réservation soit effective.

Nous restons à votre disposition pour tout renseignement complémentaire, n'hésitez pas à nous contacter par téléphone ou par mail.

Dans l'attente de vous accueillir, veuillez recevoir nos sincères salutations.

Grégory CHEVALIER

CAMPING LE BOIS JOLI - 73130 SAINT MARTIN SUR LA CHAMBRE -

Site > <http://www.campingleboisjoli.com>

Mail > campingleboisjoli@orange.fr



MOBIL HOME

Mobil home type O'hara 3 chambres



Surface 34,8 m² : 6 personnes

Mobil home O'hara : 1 chambre avec lit double, 2 chambres avec 2 lits individuels.
Salon-séjour, cuisine, WC, SdB, terrasse couverte intégrée.

Caractéristiques :

Surface	34,8m ²
Nb de couchages	6 couchages
Nb chambres	3
Longueur	8,10 m
Largeur	4 m



CHALET CONFORT



Surface 33 m² + terrasse couverte de 8,5 m² : 4/6 personnes

Une terrasse couverte, une chambre avec lit double, 1 chambre avec 2 lits individuels. Salon-séjour avec banquette convertible en couchage pour 2 personnes, cuisine, WC, SdB.

Caractéristiques :

Surface	33 m ²
Nb de couchages	5/7 couchages
Nb chambres	2
Longueur	5 m
Largeur	6,6 m



MOBIL HOME

Mobil home type BAHIA



Surface 34,5 m² : 4/6 personnes

Mobil home BAHIA : 1 chambre avec lit double, 1 chambre avec 2 lits individuels. Salon-séjour avec banquette convertible en couchage pour 2 personnes, cuisine, WC, SdB, terrasse couverte.

Caractéristiques

Surface :	34.56 m ²
Nb. de couchages :	4 à 6 pers.
Nb. de chambres :	2
Longueur :	8.64 m
Largeur :	4.00 m



: 09-66-97-21-28



: 07-49-23-11-22

MOBILHOME

Type Louisiane

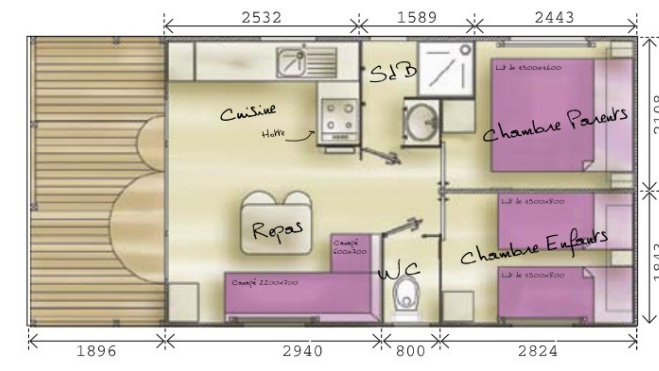

Surface 27 m² + terrasse 8m² : 4/6 personnes

Mobil home Louisiane : 1 chambre avec lit double, 1 chambre avec 2 lits individuels. Salon-séjour avec banquette convertible en couchage pour 2 personnes, cuisine, WC, SdB, 1 SdB, terrasse couverte.



MOBIL HOME

type FIDJI



Surface 29,5 m² : 4/6 personnes

Mobil home FIDJI : 1 chambre avec lit double, 1 chambre avec 2 lits individuels, salon-séjour avec banquette convertible en couchage pour 2 personnes, cuisine, WC, SdB, terrasse couverte.

Caractéristiques

Surface :	29.4 m ²
Nb. de couchages :	4 à 6 pers.
Nb. de chambres :	2
Longueur :	7.35 m
Largeur :	4.00 m



: 09-66-97-21-28



: 07-49-23-11-22

MOBIL HOME

Mobil home type EVASION



Surface 29,5 m² : 4/6 personnes

Mobil home EVASION : 1 chambre avec lit double, 1 chambre avec 3 lits individuels, salon-séjour avec banquette convertible en couchage pour 1 personne, cuisine, WC, SdB, terrasse.

Caractéristiques

Surface :	29,4 m ²
Nb. de couchages :	4 à 6 pers.
Nb. de chambres :	2
Longueur :	7,35 m
Largeur :	4,00 m



GITOTEL

Chalet type Gîte 3 chambres

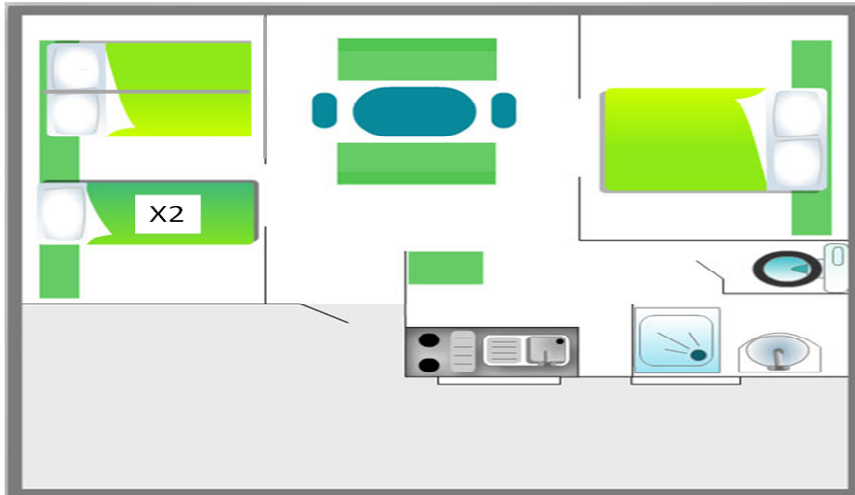
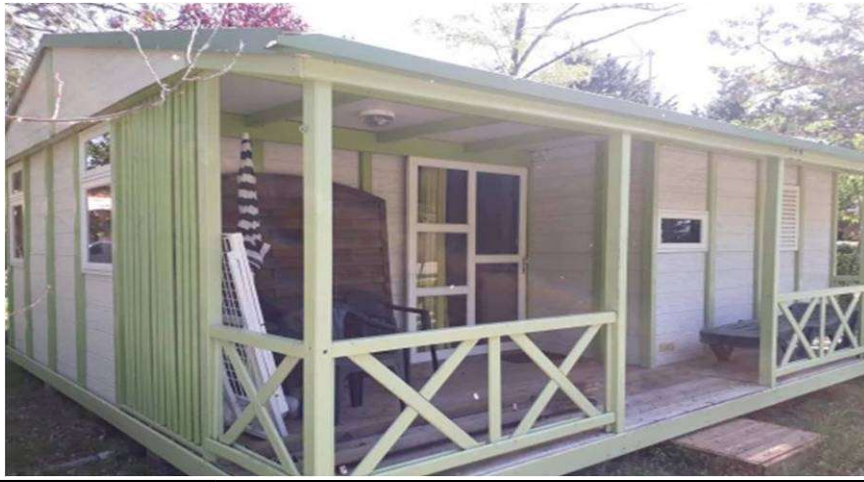

Surface 33 m² : 6 personnes

GITOTEL : 1 chambre avec lit double, 1 chambre avec 2 lits individuels, 1 chambre avec lits superposés séjour, cuisine, WC, SdB, terrasse couverte.

Caractéristiques :

Surface	33 m ²
Nb de couchages	6 couchages
Nb chambres	2
Longueur	5 m
Largeur	6,6 m



: 09-66-97-21-28



: 07-49-23-11-22

GITOTEL

Chalet type GiTE 2 chambres

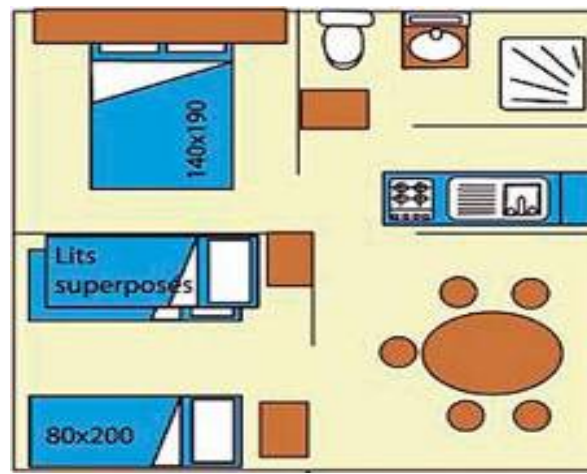

Surface 28 m² : 4/5 personnes

GITOTEL : 1 chambre avec lit double, 1 chambre avec 3 lits individuels, séjour, cuisine, WC, SdB, terrasse couverte.

Caractéristiques :

Surface	30 m ²
Nb de couchages	5 couchages
Nb chambres	2
Longueur	5,4 m
Largeur	5,4 m



CHALET BUNGALOW

Chalet bois

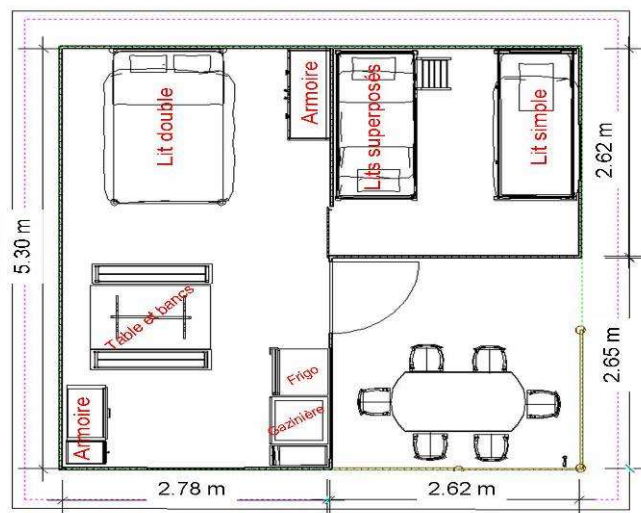

Surface 28 m² : 4/5 personnes

- 1 chambre avec un lit deux places
- 1 chambre avec trois lits d'une place
 - coin cuisine équipé
 - un point d'eau
 - terrasse couverte de 6 m²



CHALET MAZOT

Chalet bois

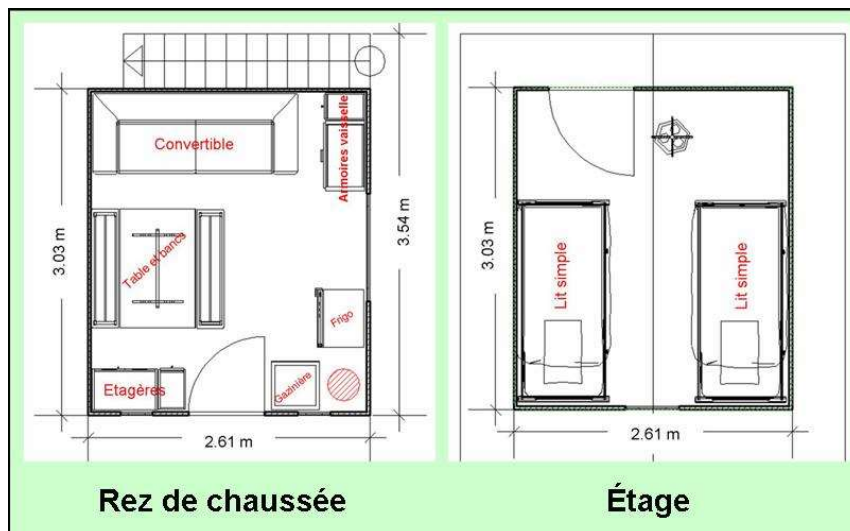

Surface 15,5 m² : 4 personnes

- au rdc > coin cuisine équipé avec deux lits d'une place
- à l'étage > 1 chambre avec deux lits d'une place
 - un point d'eau
 - terrasse couverte



: 09-66-97-21-28



: 07-49-23-11-22

CHALET PMR

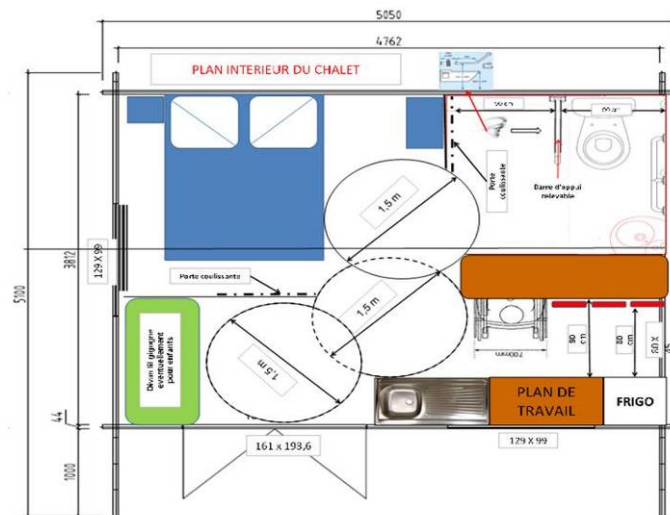

Surface 17,8 m² : 2 personnes

- coin cuisine équipé
- 1 chambre avec aux dimensions requises
- un WC aux dimensions requises un convertible pour 2 enfants
- terrasse semi-couverte



: 09-66-97-21-28



: 07-49-23-11-22

LE CHALET SUR PILOTIS



Surface 10 m² : 2 personnes

- 1 réfrigérateur
- 1 une pièce pour dormir avec convertible
 - une table pique-nique
- Eclairage et prise dessous le chalet comme dedans

LE POD



Surface 6 m² : 2 personnes

- 1 une pièce pour dormir avec ce qu'il faut pour manger à l'abri
 - -une table pique-nique, éclairage et prise

CAMPING LE BOIS JOLI *** - 73130 Saint Martin sur La Chambre -



: 09-66-97-21-28



: 07-49-23-11-22

NOS TARIFS



Camping Le Bois Joli

Saint Martin sur La Chambre 73130
 Tel : 09.66.97.21.28 Mob : 07.49.23.11.22
 Site : <http://www.campingleboisjoli.com> Mail : campingleboisjoli@orange.fr



Les locatifs tarifs 2024

Les mobil-homes	Voir tarifs sur site hiver	06/04 > 25/05	25/05 > 29/06 31/08 > 02/11	29/06 > 31/08
Locatifs équipés de 3 chambres (O'hara, Gitotel)		415 €	510 €	685 €
Chalets confort, mobil-homes modèle bahia ou louisianes		395 €	475 €	655 €
Mobil-home modèle fidji		380 €	450 €	630 €
Mobil-home modèle évasion		350 €	425 €	605 €
Chalet équipé PMR/2 personnes		235 €	280 €	355 €

Options à la semaine : 20 € par personne supplémentaire / 7 € chien

LE GITOTEL

Tarif par semaine pour 4 personnes	06/04 > 25/05	25/05 > 29/06 31/08 > 02/11	29/06 > 31/08
	320 €	395 €	560 €

Options à la semaine : 20 € par personne supplémentaire / 7 € chien

LE CHALET BUNGALOW

Tarif par semaine pour 4 personnes	06/04 > 25/05	25/05 > 29/06 31/08 > 02/11	29/06 > 31/08
	265 €	285 €	385 €

LE MAZOT

Tarif par semaine pour 4 personnes	15/04 > 05/05	05/05 > 30/06 25/08 > 13/10	30/06 > 25/08
	225 €	245 €	335 €

Options à la semaine : 7 € chien

Les réservations "hors haute saison" sont possibles à la nuitée sur demande.

**La facturation est obligatoire lorsque le montant dépasse 25 € TTC,
ou si le client le demande quel que soit le montant.**

Banque	Indicatif	Numéro de compte	Clé RIB	Domiciliation
30002	02145	0000070678E	35	CL ST JEAN DE MAURIENNE (02145)

IDENTIFICATION INTERNATIONALE

IBAN	FR51 3000 2021 4500 0007 0678 E35
Code B.I.C	CRLYFRPP

TITULAIRE DU COMPTE : SARL GS CHEVALIER PRET ACQUISITION FDC

Pour les personnes de plus de 18ans la taxe de séjour est de 0,33cts/jour.

CAMPING LE BOIS JOLI *** - 73130 Saint Martin sur La Chambre -



: 09-66-97-21-28



: 07-49-23-11-22

NOTRE SEJOUR EN LOCATION

NOM : _____ PRENOM : _____

ADRESSE : _____

CODE POSTAL : _____ VILLE : _____

TEL : _____ PORTABLE : _____

E-MAIL : _____

Si vous percevez VACAF n° d'allocataire : _____

- MOBIL HOME O'HARA 3ch GITOTEL 3ch CHALET CONFORT
 MOBIL HOME BAHIA MOBIL HOME LOUISIANE MOBIL HOME FIDJI MOBIL HOME EVASION
 GITOTEL CHALET BUNGALOW CHALET MAZOT CHALET PMR CHALET SUR PILOTIS POD

Arrivée prévue le : _____ vers _____ heures (entre 14h & 19h)

Départ prévu le : _____ vers _____ heures (Avant 10h)

LOCATION DE DRAPS / SEMAINE > 5€ lit 1pers et 7€ lit 2 pers

NON OUI (Nombre lits 2 pers ____ / 1 pers ____)

NOMBRE DE PERSONNES ADULTES : _____ ENFANTS : _____ TOTAL : _____

NOM et AGE des occupants

NOM et AGE des occupants

ANIMAL 2 maximum obligatoirement tatoué et vacciné, carnet à présenter : SI OUI (nb) / NON

Attention ! : Les chiens de 1ere et 2eme catégorie sont strictement interdits.

Race : _____ Date de vaccination antirabique : _____

N° de tatouage ou Puce électronique : _____

Toute réservation sera uniquement valable et confirmée avec des arrhes de 75 Euros (location semaine) ou 30 Euros (location week-end) par chèque bancaire ou postal à l'ordre du camping Le Bois Joli. En cas de non présence injustifiée 24 heures après la date d'arrivée prévue, votre réservation pourra être annulée (arrhes non remboursables). Dès réception de la réservation et des arrhes, nous vous confirmons votre réservation par courrier, cette confirmation devra nous être présentée lors de votre arrivée du camping.

J'accepte les conditions ci-jointes et atteste de l'exactitude des renseignements ci-dessus.

Fait à _____ le _____ Signature :

CAMPING LE BOIS JOLI ** - 73130 Saint Martin sur La Chambre -



: 09-66-97-21-28



: 07-49-23-11-22

NOS TARIFS EN EMPLACEMENT



Camping Le Bois Joli

Tel : 09.66.97.21.28 Mob : 07.49.23.11.22

Site : <http://www.campingleboisjoli.com> Mail : campingleboisjoli@orange.fr



Les emplacements Tarifs à la nuitée	Tarifs hiver	Basse saison	Haute saison
		16/04 au 04/07 27/08 au 10/12	04/07 au 27/08
Chalet sur pilotis, électricité et réfrigérateur compris, 2 personnes, voiture/moto/vélo	Voir nos tarifs sur le site hiver	28,00 €	30,00 €
Chalet POD, électricité 2 personnes, voiture/moto/vélo		24,00 €	26,00 €
 2 personnes, voiture/moto/vélo/camping car ou caravane/tente		14,50 €	16,50 €
 1 personne, moto/vélo/voiture, tente		11,00 €	12,50 €
 Personne supplémentaire (+ 10 ans)		4,20 €	4,50 €
 Enfant de 3 à 10 ans		3,10 €	3,40 €
 Animal		1,50 €	1,70 €
 Branchement électrique 10 amp		4,00 €	4,00 €
 Visiteur (bénéficiant des services du camping)		3,50 €	3,60 €
 Tente supplémentaire (2places)		2,90 €	3,10 €
 Véhicule supplémentaire		2,90 €	3,10 €
 Taxe de séjour par personne + de 18 ans		0,33 €	0,33 €
Les réservations "hors haute saison" sont possibles à la nuitée sur demande.			
La facturation est obligatoire lorsque le montant dépasse 25 € TTC, ou si le client le demande quel que soit le montant.			

Banque	Indicatif	Numéro de compte	Clé RIB	Domiciliation
30002	02145	0000070678E	35	CL ST JEAN DE MAURIENNE (02145)

IDENTIFICATION INTERNATIONALE

IBAN	FR51 3000 2021 4500 0007 0678 E35
Code B.I.C	CRLYFRPP

TITULAIRE DU COMPTE : SARL GS CHEVALIER PRET ACQUISITION FDC

CAMPING LE BOIS JOLI ** - 73130 Saint Martin sur La Chambre -



: 09-66-97-21-28



: 07-49-23-11-22

NOTRE SEJOUR SUR EMPLACEMENT

NOM : _____ PRENOM : _____

ADRESSE : _____

CODE POSTAL : _____ VILLE : _____

TEL : _____ PORTABLE : _____

E-MAIL : _____

Si vous percevez VACAF n° d'allocataire : _____

NOMBRE DE PERSONNES ADULTES : _____ ENFANTS : _____ TOTAL : _____

VOITURE MOTO (nb) TENTE (nb) CARAVANE CAMPING CAR

AVEC ELECTRICITE OUI / NON

NOM et AGE des occupants

NOM et AGE des occupants

Arrivée prévue le : _____ vers _____ heures (à partir de 15h)

Départ prévu le : _____ vers _____ heures (avant 12 h)

ANIMAL 2 maximum obligatoirement tatoué et vacciné, carnet à présenter : SI OUI (nb)

NON

Attention ! : Les chiens de 1ere et 2eme catégorie sont strictement interdits.

Race : _____ Date de vaccination antirabique : _____

N° de tatouage ou Puce électronique : _____

Toute réservation sera uniquement valable et confirmée avec des arrhes de 25% du montant du séjour par chèque bancaire ou postal à l'ordre du camping Le Bois Joli. En cas de non présence injustifiée 24 heures après la date d'arrivée prévue, votre réservation pourra être annulée (arrhes non remboursables). Dès réception de la réservation et des arrhes, nous vous confirmons votre réservation par courrier, cette confirmation devra nous être présentée lors de votre arrivée du camping.

J'accepte les conditions ci-jointes et atteste de l'exactitude des renseignements ci-dessus.

Fait à _____ le _____ Signature :

CAMPING LE BOIS JOLI ** - 73130 Saint Martin sur La Chambre -



: 09-66-97-21-28



: 07-49-23-11-22

CONDITIONS

Le Camping le Bois Joli accepte les locations uniquement selon les dates et possibilités.

Toute réservation sera effective et ne pourra être confirmée qu'à réception du contrat de réservation accompagné d'arrhes, dont le montant varie selon la durée de location :

- Réservation d'une semaine ou plus : arrhes de 75.00 € (frais de réservation inclus.)
- Réservation d'un week-end ou d'une nuit : arrhes de 30.00 € (frais de réservation inclus.)

Prix :

- Nos prix comprennent : La location d'un MOBIL HOME base 4 personnes, d'un GITOTEL base 4 pers, ou d'un CHALET base 4 personnes, + 1 véhicule.
- Nos prix ne comprennent pas : les suppléments tels que les animaux, la taxe de séjour, la location de draps, la 5eme et 6eme personne en locatif, le 2eme véhicule.

Caution pour les locatifs : à l'arrivée une caution (250€ pour les chalets confort, mobil-homes & gitotels ainsi que 20€ pour le badge magnétique des barrières) vous sera demandée en garantie d'une restitution de la location en bon état. Pour rappel il est interdit de fumer à l'intérieur des locatifs. La location devra être rendue aussi propre qu'à votre arrivée dans ce cas cette caution vous sera restituée après inventaire. Vous avez la possibilité de demander un forfait ménage > 48€. Un carnet d'accueil garni de renseignements se situe dans les locatifs.

Le paiement intégral du séjour (en haute saison) se fera un mois avant votre arrivée.

A lire :

- La location est personnelle, il est interdit de sous-louer ou céder la location à un tiers.
- Vous devez nous aviser de tout retard de votre arrivée afin de conserver votre location.
- Le gestionnaire se réserve la possibilité de disposer de la location prévue s'il restait sans nouvelle 24 heures après la date d'arrivée prévue.
- Le désistement ne sera possible qu'en cas de décès ou hospitalisation **sur justificatif** envoyé en lettre recommandée avec accusé de réception. Cependant les frais de réservation resteront acquis au camping. Si désistement il y a pour d'autres raisons la totalité des arrhes versées restera acquise au camping.
- Le nombre de personnes maximum (adultes et enfants compris) est de 6 voir 7 en chalet confort, mobil-home, 5 en gitotel et bungalow, 4 en mazot. **La direction refusera la location si le nombre d'occupants est supérieur à ces chiffres**, sachant qu'il peut y avoir possibilité d'implanter une tente sur la même parcelle.
- Toute modification du contrat de réservation devra être signalée au plus tard à l'arrivée.
- Les heures d'arrivée et de départ doivent être précisées. **Tout départ après l'heure légale entraîne la facturation d'une nuit supplémentaire.**
- Les animaux domestiques sont admis sur le Camping du Bois Joli, tenus en laisse en permanence. Deux animaux maximums seront acceptés et ne pourront rester seuls dans la location. Le carnet de vaccination est obligatoire et doit être présenté dès l'arrivée. Les animaux de 1ere et 2eme catégorie sont interdits.
- **Le véhicule devra obligatoirement être stationné sur son emplacement. En cas d'infraction l'emplacement occupé sera facturé.**
- La piscine est strictement réservée aux campeurs, le règlement de la piscine est affiché à son entrée et devra être respecté sous peine d'exclusion.
- Tout litige sera soumis à la juridiction compétente :
après avoir saisi le service « client » de l'établissement, tout client du camping a la possibilité de saisir un médiateur de la consommation, dans un délai maximal d'un an à compter de la date de la réclamation écrite, par LRAR, auprès de l'exploitant.

Les coordonnées du médiateur susceptibles d'être saisi par le client, sont les suivantes :

MEDICYS, 73 Boulevard de Clichy 75009 PARIS 01 49 70 15 93

Le camping se réserve le droit de mettre un terme au présent contrat à tout moment, par suite d'une infraction aux clauses du contrat, au règlement intérieur de l'établissement disponible à l'accueil ou faute grave quelconque, sans aucune indemnité possible.